

# IZMJENE I DOPUNE PROSTORNOG PLANA UREĐENJA GRADA VINKOVACA

## 1. KORIŠTENJE I NAMJENA POVRŠINA

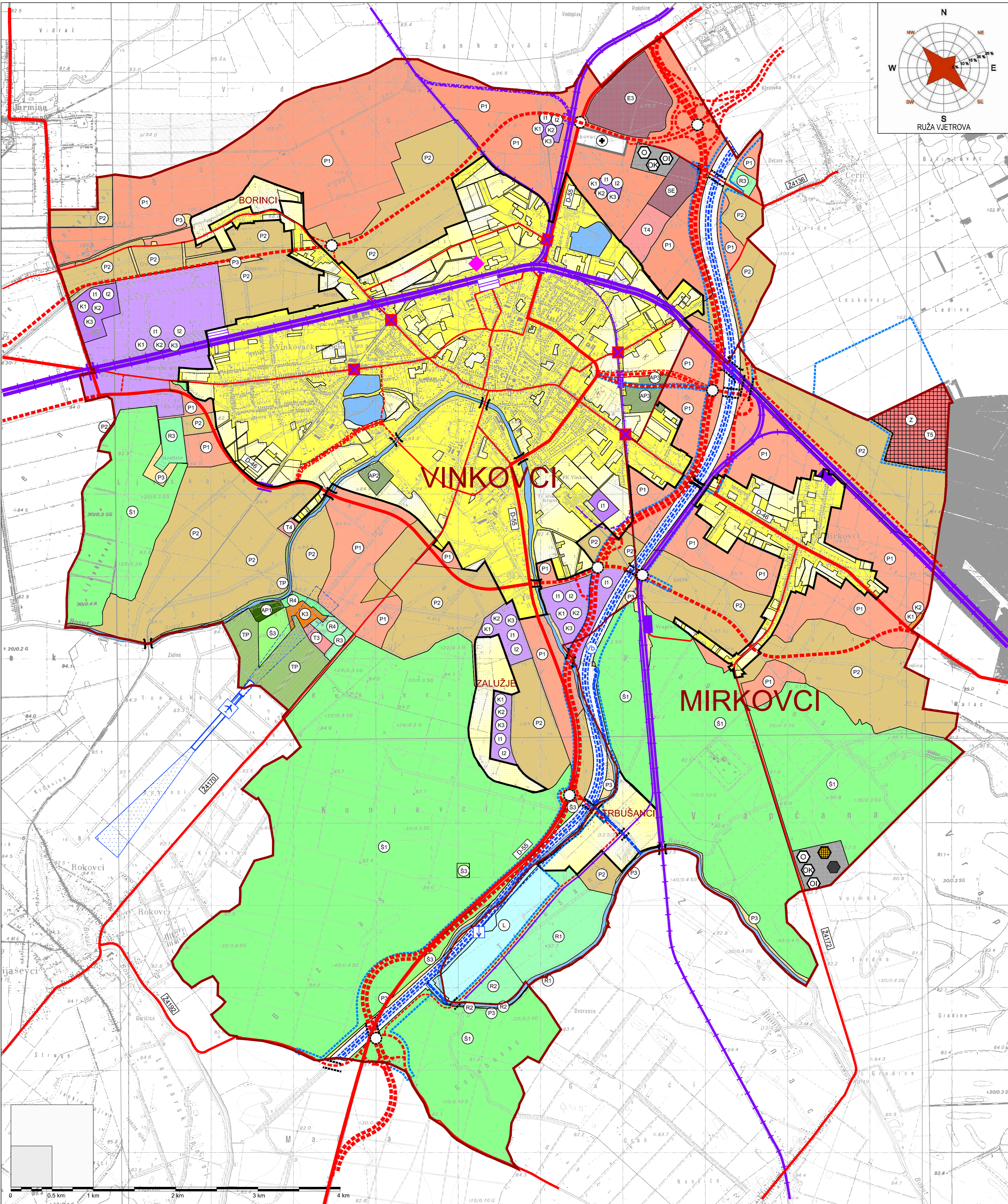
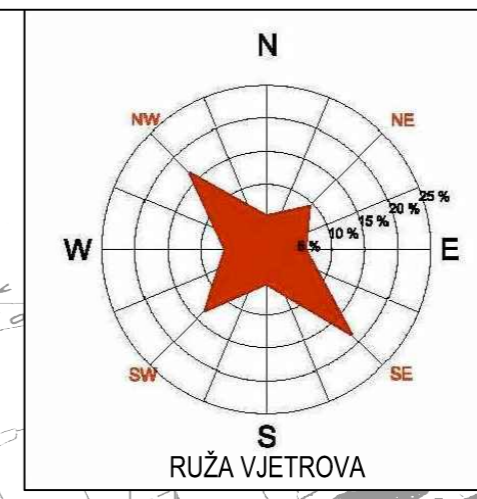

**GRANICE**  
TERITORIJALNE I STATISTIČKE GRANICE  
GRANICA GRADA  
GRANICA NASELJA

**OSTALE GRANICE**  
GRANICA GRAĐEVINSKOG PODRUČJA NASELJA  
GRANICA ZONE ZAHVATA VIŠENAMJENSKOG KANALA DUNAV-SAVA  
GRANICA KORIDORA VIŠENAMJENSKOG KANALA DUNAV-SAVA

**RAZVOJ I UREĐENJE POVRŠINA NASELJA**  
IZGRADNO NEIZGRADNO  
GRAĐEVINSKO PODRUČJE NASELJA  
ARHEOLOŠKI PARK  
Marica - AP2, Kamenica - AP3

**RAZVOJ I UREĐENJE POVRŠINA IZVAN NASELJA**  
POSTOJEĆE PLANIRANO  
GOSPODARSKA NAMJENA - PROIZVODNA pretežno industrijska - I1, pretežno zanatska - I2  
POVRŠINA ZA ISKORIŠTAVANJE MINERALNIH SIROVINA, glinište - E3  
SANACIJA POVRŠINE BIVŠEG GLINIŠTA  
POSLOVNA NAMJENA: pretežno uslužna - K1 pretežno trgovačka - K2, komunalno-servisna - K3  
UGOSTITELJSKO TURISTIČKA NAMJENA kamp - T3, ruralni i eko turizam - T4, turističko-rekreacijska (po realizaciji kanala Dunav-Sava) - T5  
ARHEOLOŠKI PARK: Sopot - AP1, Marica - AP2, Kamenica - AP3  
TEMATSKI PARK  
SPORTSKO-REKREACIJSKA NAMJENA golf igralište - R1, hipodrom/jahački centar - R2, sportsko rekreacijski tereni - R3, izletišta - R4

**OSTALE POVRŠINE**  
OSOBITO VRJEDNO OBRADIVO TLO  
VRJEDNO OBRADIVO TLO  
OSTALA OBRADIVA TLA  
ŠUMA GOSPODARSKE NAMJENE  
ŠUME POSEBNE NAMJENE (rekreacijska i za znanstvena istraživanja)  
VOĐENE POVRŠINE  
PROSTOR LUKE I PRISTANIŠTA  
GROBLJE  
VEĆE DEPONJE ZEMLJE  
GRAĐEVINA ZA ODLAGANJE OPASNOG OTPADA  
GRAĐEVINA ZA SKLADIŠTENJE OPASNOG OTPADA  
GRAĐEVINA ZA BILOLOŠKU I TERMIČKU OBRADBU OTPADA  
PLANIRANO ODLAGALIŠTE OTPADA komunalni otpad  
PLANIRANO ODLAGALIŠTE OTPADA inertni otpad

**KOPNENI, VODENI I ZRAČNI PROMET**  
CESTOVNI PROMET  
DRŽAVNA CESTA - BRZA CESTA  
DRŽAVNA CESTA  
MOGUĆI ILI ALTERNATIVNI KORIDOR CESTE  
MOST  
RASKRŠĆE CESTA U DVUJE RAZINE  
MOGUĆE ILI ALTERNATIVNO RASKRŠĆE CESTE U DVUJE RAZINE  
ŽUPANIJSKA CESTA  
LOKALNA CESTA  
OSTALE ZNAČAJNIJE CESTE KOJE NISU KATEGORIZIRANE

**ŽELJEZNIČKI PROMET**  
MAGISTRALNA GLAVNA ŽELJEZNIČKA PRUGA  
MAGISTRALNA POMOĆNA ŽELJEZNIČKA PRUGA  
ŽELJEZNIČKA PRUGA I. REDA  
ŽELJEZNIČKA PRUGA II. REDA  
ŽELJEZNIČKA PRUGA ZA POSEBNI PROMET  
MEĐUMJEŠNI I MEĐUNARODNI PUTNIČKI KOLODVOR  
RASPOREDNI KOLODVOR  
STAJALIŠTE  
CESTOVNI PRIJELAZ U JEDNOJ RAZINI  
CESTOVNI PRIJELAZ U DVUJE RAZINE  
MOGUĆI ILI ALTERNATIVNI KORIDOR ŽELJEZNICE

**RJEČNI PROMET**  
OSTALE LUKE I PRISTANIŠTA  
VIŠENAMJENSKI KANAL DUNAV-SAVA - PLOVNI PUT (vb)

**ZRAČNI PROMET**  
AERODROM VINKOVCI / SOPOT uzletno - sletna staza površine ograničena presjeka Aerodroma Vinkovci / Sopot

**INTEGRALNI TRANSPORT**  
ROBNO TRANSPORTNO SREDIŠTE



VUKOVARSKO - SRIJEMSKA ŽUPANIJA  
GRAD VINKOVCI

Naziv prostornog plana: **IZMJENE I DOPUNE PROSTORNOG PLANA UREĐENJA GRADA VINKOVACA**

Naziv kartografskog prikaza: **KORIŠTENJE I NAMJENA POVRŠINA**

Broj kartografskog prikaza: **1.** Mjerilo kartografskog prikaza: **1 : 25 000**

Odluka o izradi prostornog plana (službeno glasilo): **Službeni glasnik Grada Vinkovaca, broj 9/11** Odluka predstavničkog tijela o donošenju (službeno glasilo): **Službeni glasnik Grada Vinkovaca, broj 5/16**

Javna rasprava (datum objave): **SI glasnik Grada Vinkovaca 18.6. / Glas Slavonije 24.6.2015.** Javni uvid održan: **od 1. do 15. 7. 2015.**  
**SI glasnik Grada Vinkovaca 18.6. / Glas Slavonije 24.6.2015.** Ponovna Javna rasprava: **Glas Slavonije 15.12.2015.** Ponovni javni uvid: **od 22. do 29.12.2015./ Ponovno javno izd: 22.12. 2. Ponovna Javna rasprava: Glas Slavonije 26.4.2016.** Ponovni javni uvid: **od 3. do 10.5.2016./ 2. Ponovno javno izd: 9.5.**

Pečat tijela odgovornog za provođenje javne rasprave: **mr. MANDICA SANKOVIĆ, dipl.ing.arh.** (ime, prezime i potpis)

Suglasnost prema članku 98. Zakona o prostornom uređenju i gradnji ("Narodne novine", br. 76/07, 38/09, 55/11, 90/11 i 50/12) u svezi s člankom 188. prijelaznih i završnih odredbi Zakona o prostornom uređenju ("Narodne novine, broj 153/13) Klasa: 350-02/16-01/34 Urbroj: 2196/1-01-16-1 datum: 19.08.2016.

Stručni izrađivač: **JURCON PROJEKT d.o.o.,** Gotovoćeva 4a, Zagreb tel. 011 301 22 06



Pečat pravne osobe/tijela koje je izradio plan: **ZDRAVKO JURČEĆ, dipl.ing.grad.** (ime, prezime i potpis)

Odgovorni voditelj: **Ljerkica Jurasović, dipl.ing.arh. ovlaštena arhitektica i ovlaštena arhitektica urbanistica**

Stručni tim u izradi plana: **Ljerkica Jurasović, dipl.ing.arh. Tito Kosty, dipl.ing.arh. Momir Pavletić Slobodan, mag.ing.prosp.arch. Bojan Linardić, dipl.ing.arh. Renata Fakin, ing.grad. Kristina Perkov mag.ing.arch. Zdravko Jurčec, dipl.ing.grad. Gordan Maček, dipl.ing.prom. Milan Puhar, dipl.ing.el. Nevenka Mrčela, dipl.lur.**

Pečat predstavničkog tijela: **KATA KREŠIĆ, dr.med.** (ime, prezime i potpis)

Istovjetnost ovog prostornog plana sa izvornikom ovjerava: **mr. MANDICA SANKOVIĆ, dipl.ing.arh.** (ime, prezime i potpis)

